SAHTI Dz

Portail collaboratif Santé Publique
100% Algérien et Gratuit

Projet 2016

Nos Partenaires :

Présentation du portail SAHTI

- SAHTI EST UN PROJET " D'INFORMATION ET D'ACTUALITES SANTÉ "

SAHTI est en réalité et avant tout un projet web collaboratif, qui s'articule autour de la santé humaine , projet web développé et toujours en cours d'amélioration .

SATHI en chiffres :

- Plus de **86 000** Personnes qui s'intéressent à la santé sur FaceBook.
- Plus de **2 000** Recherches (par jour) de médecins sur l'annuaire.
- Plus de **32 000** Praticiens Répertorié sur l'annuaire SAHTI.
- Plus de **21 000** Visites, mensuellement du portail d'actualité .
- Plus de **1 200** Articles Insérés dans le portail

SAHTI dans la Presse et media

IL EST GRATUITEMENT ACCESSIBLE VIA SON PORTAIL WEB

Un annuaire de coordonnées des praticiens de la santé

■ Sahti est un annuaire algérien dédié aux praticiens de la santé. Totalement gratuit, ce portail permet de retrouver rapidement un médecin, un dentiste ou un pharmacien dans une localité donnée. Il se fonde sur une base de données de plus de 30 000 praticiens répartis sur les 48 wilayas et permet de faire des recherches précises par spécialité, secteur (public ou privé) et par ville et/ou wilaya. Les patients ayant fait des demandes de rendez-vous recevront une confirmation par e-mail et sms. Le site permet également aux acteurs dans le domaine de la santé de s'inscrire et d'avoir une fiche (un lien direct) qui sera leur carte de visite virtuelle. Il est déjà compatible avec tablettes, smartphones et PC.

Article sur liberté

sahti-dz.com

30 000 praticiens de la santé sur internet

Le site web a été lancé à la mi-janvier. Il répertorie médecins, dentistes et pharmaciens dans les 48 wilayas. Depuis quelques jours, une simple connexion permet aux internautes algériens de trouver dans leur localité un médecin, un dentiste ou un pharmacien en cliquant simplement sur le site sahti-dz.com. «Le portail se base sur des données de plus de 30 000 praticiens répartis sur les 48 wilayas et permet de faire des recherches précises par spécialité, (secteur public ou privé) et par ville et/ou wilaya», explique Samir Daoudi, le concepteur du site et fondateur de la compagnie de développement de solutions informatiques, Logisam, qui active entre l'Algérie et le Royaume-Uni et compte aussi des clients en France. Les fiches obtenues donnent «les coordonnées des praticiens, leur localisation sur la carte Google Maps, en plus d'une présentation et leurs horaires d'ouverture». «On prévoit d'ajouter bientôt un système de prise de rendez-vous directement depuis le portail, où les médecins et dentistes peuvent organiser leur plan de travail, accepter ou reporter une demande de rendez-vous. Les patients ayant fait des demandes de rendez-vous recevront une confirmation par email et SMS», ajoute cet informaticien formé à l'Ecole nationale supérieure d'informatique (ex-INI) d'Alger et à l'université de Manchester, en Angleterre. Cette fonction est très utile pour les patients qui habitent loin des grandes villes ou qui viennent de l'intérieur du pays. Gratuit pour les praticiens et les patients, le site permet également aux praticiens de s'inscrire et d'avoir une fiche (un lien direct) qui sera leur carte de visite virtuelle (http://www.sahti-dz.com/nom_medecin). Le site est compatible Windows, Linux et Mac et peut être utilisé sur ordinateur, tablette et smartphone. «Responsive design», pour reprendre le jargon spécialisé. Le concepteur prévoit aussi une application mobile (iOS, Android et Windows Phone). Et la concurrence ? Elle ne semble pas faire peur au jeune informaticien : «Notre base de données est plus fournie et dépasse de très loin la concurrence, en plus des fonctionnalités exclusives.» L'entreprise n'est pas à son premier développement. Elle compte à son actif plusieurs autres réalisations : AVOK, une solution de gestion de cabinet d'avocats et Dentolog pour cabinet de dentistes. Cette dernière solution compte une partie «génération des ordonnances» qui pourrait mettre fin aux erreurs dues à la difficulté de lecture des ordonnances manuelles.

Samir Ben

Article sur EL WATAN

Le soir d'algérie 2016

LE PREMIER DICTIONNAIRE DE MÉDICAMENTS USITÉS EN ALGÉRIE BIENTÔT EN LIGNE

L'annuaire médical Sahti-dz investit un nouveau projet santé web

Après le lancement de l'annuaire en ligne comptant plus de 30 000 praticiens de la santé, Sahti-dz.com, à la mi-janvier dernier, une nouvelle plateforme web dédiée aux médicaments usités en Algérie est en cours de finalisation par l'équipe collaborative Sahti.

Naouel Boukir - Alger (Le Soir) - Ce sont deux projets initiés par le professeur Karim Ibachirene en collaboration avec des médecins, dentistes, pharmaciens et informaticiens. Parallèlement à Sahti-dz, ces praticiens développent actuellement un dictionnaire référentiel des médicaments usités en Algérie, basé sur la nomenclature officielle du ministère de la Santé. Cette bibliothèque, qui sera bientôt accessible sur vos ordinateurs et mobiles, sera dénommée Pharm'net (Pharmaceutique Network). Quel intérêt ? Elle permettra, effectivement, aux praticiens, aux particuliers et aux autres opérateurs dans le domaine, de rechercher un médicament sous différentes clés de recherche. Ceci, que ce soit par son nom commercial, celui du laboratoire fabricant ou distribuant, sa forme thérapeutique, DCI... En plus de la photo du produit ainsi que sa notice d'utilisation. Toutefois, «le petit grand plus» qui fera certainement des satisfaits, parmi les patients particulièrement, est l'option : médicament générique. Autrement dit, le dictionnaire sera en mesure de retrouver également l'ensemble des traitements équivalents au médicament recherché. Une éventualité de grande ampleur, surtout si l'on considère les phénomènes de pénurie et de saisonnalité liés à certains médicaments au détriment des besoins de santé, souvent, urgents.

La bonne nouvelle qui ravira citoyens, étudiants et praticiens du secteur est que le dictionnaire Pharm'net sera en ligne avant la fin de ce semestre, a affirmé K.Ibachirene au *Soir d'Algérie*. Puisque le projet est en cours de validation, «des accès administrateurs seront remis aux laboratoires fabricants afin de corriger, compléter et approuver les informations liées à leurs produits de soin», a précisé notre interlocuteur.

Pharm'net se concrétise chaque jour davantage, selon son initiateur. Ajoutant qu'au vu de son ampleur et de l'aspect sociétal et citoyen, il invite toutes les parties prenantes de ce projet, opérateurs pharmaceutiques (laboratoires pharmaceutiques, importateurs, grossistes, institutions...) à contacter son équipe de manière à collaborer et à faire de cette plateforme «un véritable carrefour santé». Ceci, à travers des partenariats «gold ou silver», notamment.

Le premier annuaire en ligne rassemble plus de 30 000 praticiens : médecins par spécialité, dentistes, pharmaciens avec leurs horaires, jours et heures de garde, leurs coordonnées, leurs positions géographiques détaillées par satellite notamment et possibilité de prise de rendez-vous. Sachant que la moyenne d'inscription des médecins est de l'ordre de 40 par jour.

Une donnée qui renferme toutes les potentialités de développement de cette plateforme pour l'équipe Sahti-dz, en plus des 150 000 visites sur l'annuaire en seulement trois mois, selon notre interlocuteur.

Depuis son lancement à la mi-janvier 2016, le site offre d'autres services dédiés à la santé. Des prestations, «toutes gratuites et qui le resteront toujours», s'engage le professeur initiateur. Effectivement, Sahti-dz propose également une page «forums» par spécialité pouvant être animées par les utilisateurs du site et les praticiens. Des débats et des informations sont échangés sur ce recoin de la plateforme web. En appui à cet angle, un autre est consacré à «l'actualité santé», avec une moyenne de publication de 4 articles par jour, 7j/7j.

Ce sont évidemment deux projets santé 100% web qui changeront définitivement les règles du jeu de ce secteur et participeront incontestablement à limiter l'anarchie qui y règne pour un meilleur encadrement et organisation des différentes activités qu'il englobe. Des projets qui nourrissent, effectivement, énormément d'expectatives et de potentialités.

N. B.

Le soir D'algérie 2017

ELLE A OBTENU LE 1er PRIX DU CLASSEMENT SITE WEB CATÉGORIE ANNUAIRE POUR L'ANNÉE 2016

La plateforme Sahti.dz se diversifie

Lors de la manifestation concentrant les opérateurs et startups du domaine des Nouvelles technologies de l'information et de la communication (NTIC) organisée par l'Agence Algérie Awards en décembre dernier, la plateforme réunissant les coordonnées du personnel médical au niveau national, Sahti.dz, a été consacrée meilleur site web dans la catégorie annuaire pour l'année 2016.

Naouel Boukir - Alger (Le Soir) - Il s'agit d'un annuaire électronique spécifique aux coordonnées et aux adresses de tous les praticiens du secteur de la santé exerçant sur le territoire algérien. Accessible sur tous les outils connectés, toute information à ce propos paraîtra sur votre écran selon la demande de votre recherche. L'engouement pour ce type d'annuaire est en pleine croissance puisque les annuaires manuscrits ont trouvé leurs limites avec l'explosion de l'utilisation des NTIC. En effet, avec plus de 32 000 adresses répertoriées et 1 300 articles insérés dans le portail, Sahti.dz attire chaque jour plus de 2 000 recherches quotidiennes de médecins et 21 000 visites mensuelles du portail d'actualité.

Aujourd'hui, avec la collaboration d'ingénieurs algériens résidant en Angleterre, l'équipe de Sahti.dz a mis en place une autre plateforme dénommée PharmNet qui constitue un référentiel des médicaments réglementés en Algérie. Cette application web qui reprend la nomenclature officielle des médicaments usités sur le territoire national comprend également une actualisation à chaque nouveau produit enregistré.

Le projet PharmNet se veut être l'encyclopédie algérienne des médicaments avec plus de 4 200 produits répertoriés sur près de 170 classes pharmacologiques, 27 classes thérapeutiques, ainsi que 315 laboratoires. PharmNet ne permet pas seulement de retrouver un médicament en lançant une recherche qui peut être basée sur les différents critères de celui-ci, mais propose également des fonctionnalités avancées telles que : l'interaction médicamenteuse, les notices des médicaments ainsi que les équivalences et génériques.

N. B.

Au salon international,
avec Mr le Ministre de la Santé

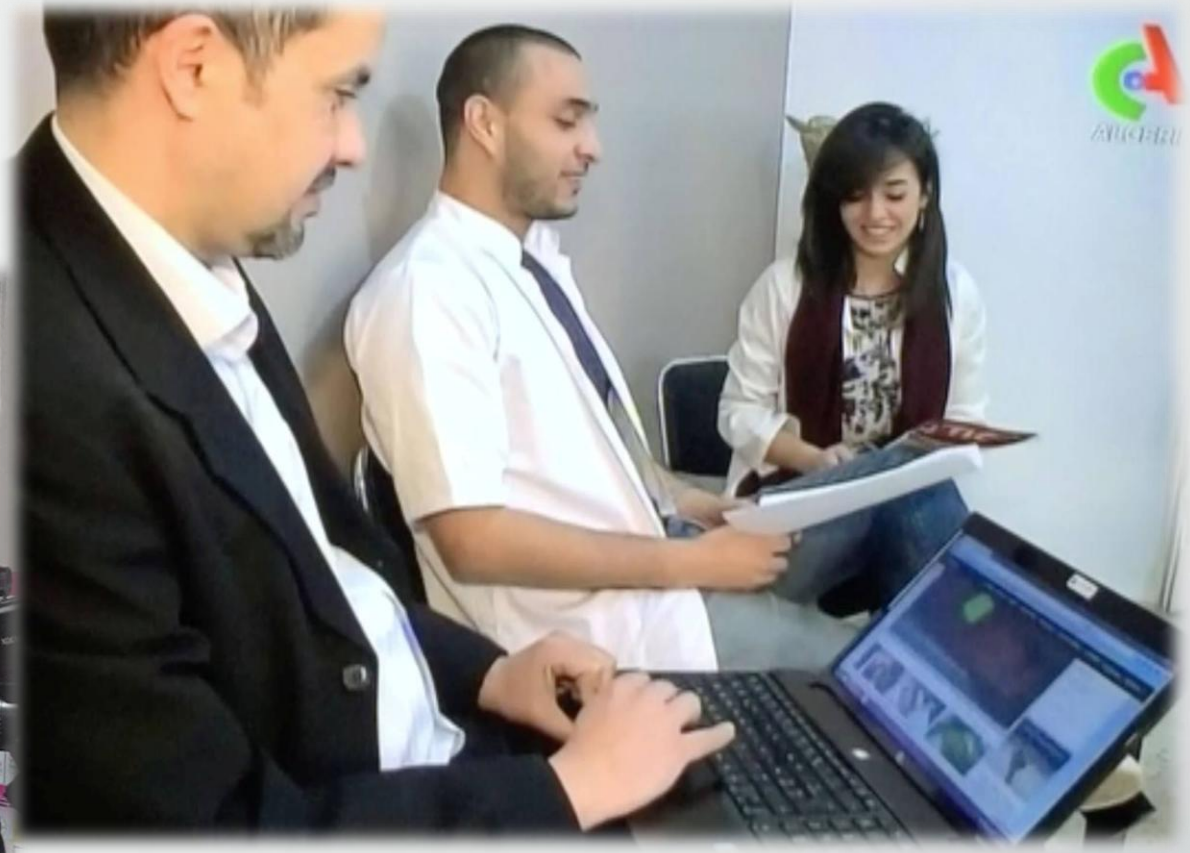

Emission Bonjour d'Algérie
consacrée a SAHTI DZ
sur Canal Algérie

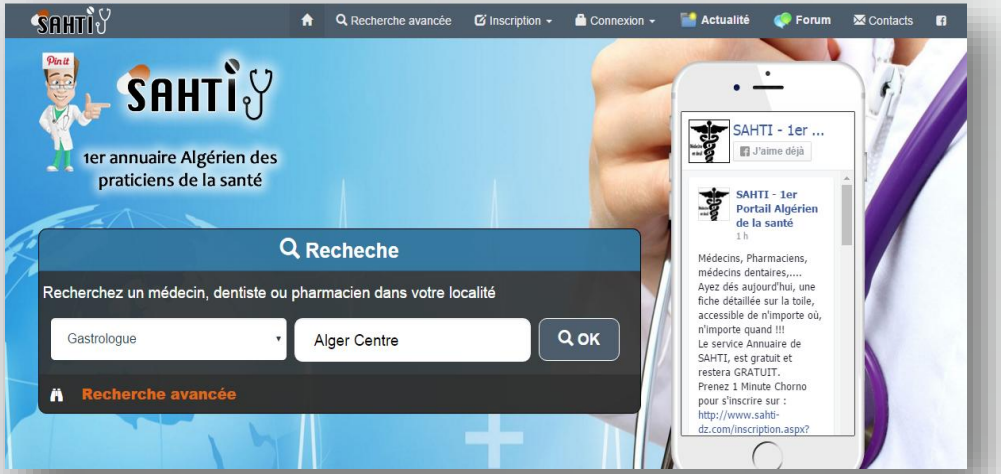

L'annuaire des praticiens

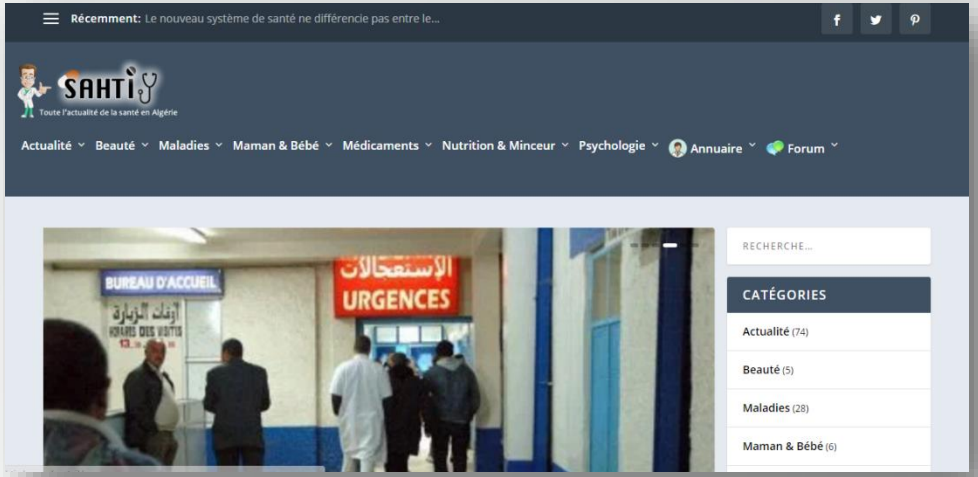

Portail D'informations

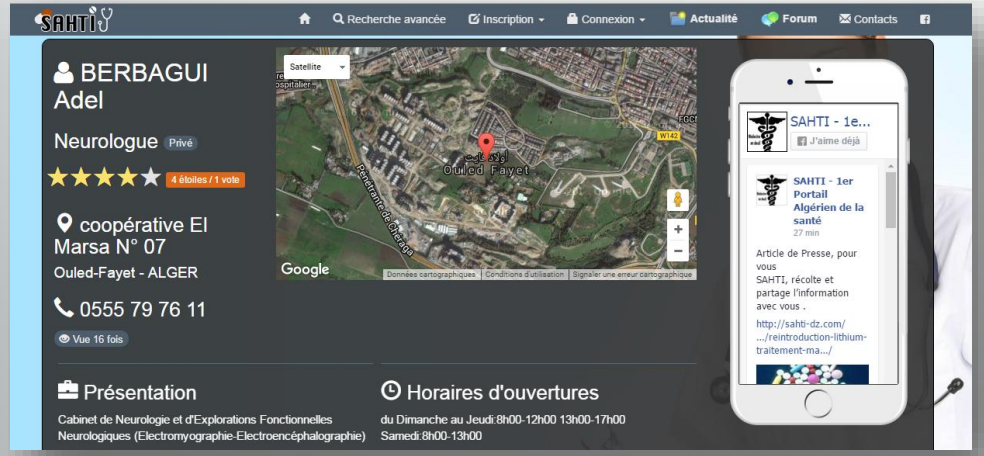

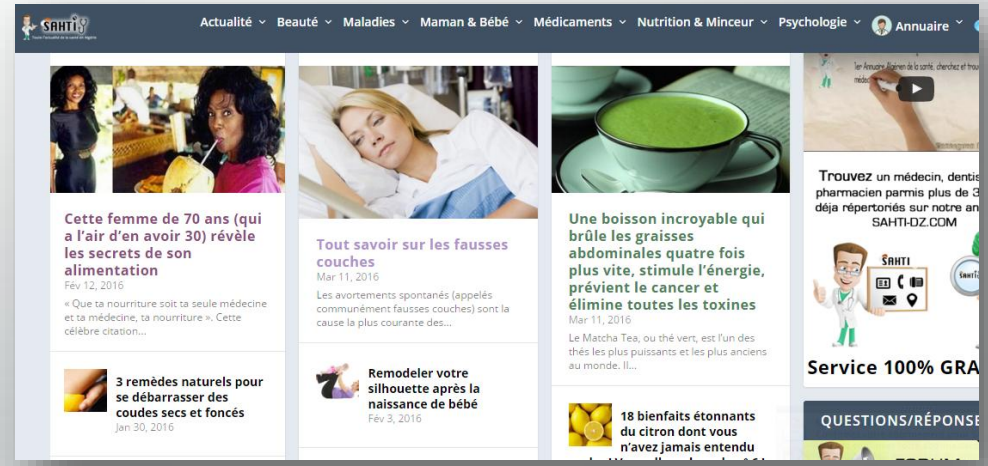

SAHTI DZ, Élu le Meilleur site web « Annuaire » en Algérie pour l'année 2016 par Algéria Web Awards

Présentation de la société LogiSam Solutions

- LogiSam est une société spécialisée dans le développement de solutions informatiques, couvrant plusieurs secteurs et technologies.
- Nous avons acquis une importante expérience dans la compréhension des besoins clients, l'identification des solutions et outils adéquats pour au final proposer des solutions appropriées qui respectent les exigences et standards en matière de performance, stabilité et sécurité.

Quelques Solutions softwares

Solutions	Description	
CLIC MEDIC	Gestion de cabinet et clinique Médicale	
DENTOLOG	Gestion de cabinet et clinique Dentaire	
AVOK	Gestion de Département Juridique et cabinet d'avocats	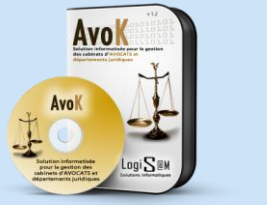
CLIC RH	Gestion de gestion de ressource Humaines	
FIX It	Gestion du Help Desk (IT)	

Quelques certifications du superviseur Développement

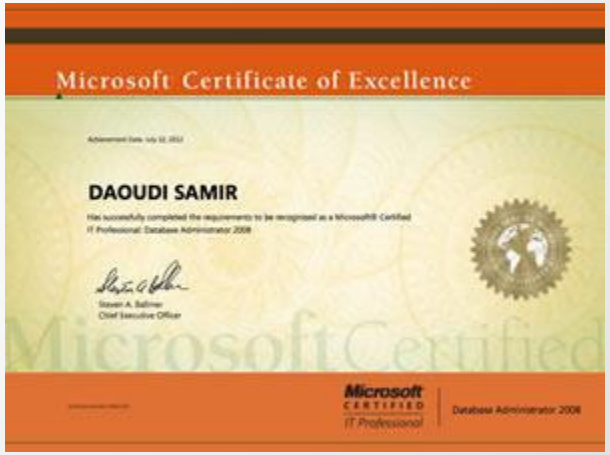

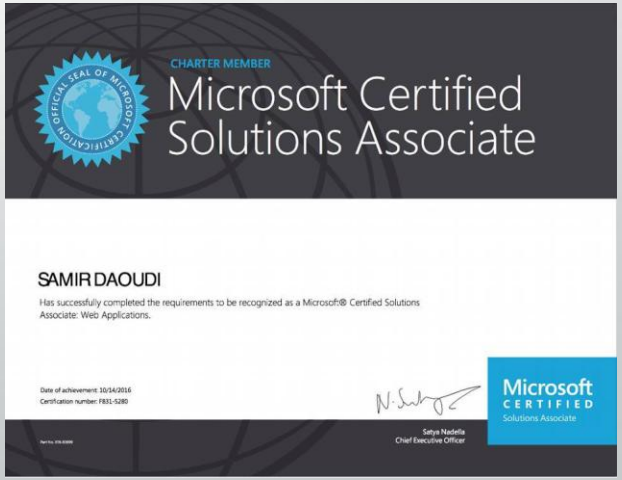

Quelques Attestations de l’initiateur

Certificat d’accomplissement

Abdel Krim IBACHIRENE

A complété avec succès l’unité en ligne de **HP LIFE “Fixer les prix”**

Le participant ci-dessus s’est impliqué activement dans le cadre de cette formation en ligne personnalisée d’environ 1 heure. Il a appris comment fixer les prix des produits ou des services proposés par son entreprise et comment utiliser un logiciel de traitement de texte pour créer des tableaux.

Présenté le 18 décembre 2013

Certificat d’accomplissement

Abdel Krim IBACHIRENE

A complété avec succès l’unité en ligne de **HP LIFE “Embaucher du personnel”**

Le participant ci-dessus s’est impliqué activement dans le cadre de cette formation en ligne personnalisée d’environ 1 heure. Il s’est familiarisé avec le processus d’embauche, a appris quelles sont les étapes à suivre en vue de sélectionner le bon candidat ainsi qu’à utiliser un logiciel de traitement de texte pour mettre en forme une offre d’emploi.

Présenté le Décembre 2, 2013

Certificat d’accomplissement

Abdel Krim IBACHIRENE

A complété avec succès l’unité en ligne de **HP LIFE “Les e-mails professionnels”**

Le participant ci-dessus s’est impliqué activement dans le cadre de cette formation en ligne asynchrone d’environ 1 heure. Il a appris les concepts de base en matière de messagerie électronique, notamment comment rédiger un e-mail professionnel, les éléments de base d’un e-mail, comment adresser un e-mail, comment joindre un fichier et comment créer une signature.

Présenté le 18 décembre 2013

MICROSOFT CERTIFICATE OF ACHIEVEMENT

This Certificate accredits that

IBACHIRENE Abdelkrim

has successfully completed:

Implementing and Maintaining Microsoft SQL Server 2008 Integration Services

an Official Microsoft Learning Product as prescribed by

Microsoft Corporation.

Microsoft GOLD CERTIFIED Partner | Learning Solutions

Bill Gates

Microsoft Certified Trainer

Delivred by CoGitar

MICROSOFT CERTIFICATE OF ACHIEVEMENT

This Certificate accredits that

IBACHIRENE Abdelkrim

has successfully completed:

Implementing and Maintaining Microsoft SQL Server 2008 Analysis Services

an Official Microsoft Learning Product as prescribed by

Microsoft Corporation.

Microsoft GOLD CERTIFIED Partner | Learning Solutions

Bill Gates

Microsoft Certified Trainer

Delivred by CoGitar

MICROSOFT CERTIFICATE OF ACHIEVEMENT

This Certificate accredits that

IBACHIRENE Abdelkrim

has successfully completed:

Maintenance d’une base de données MS SQL 2008 Server

an Official Microsoft Learning Product as prescribed by

Microsoft Corporation.

Microsoft GOLD CERTIFIED Partner | Learning Solutions

Bill Gates

Microsoft Certified Trainer

Delivred by CoGitar

Business Intelligence, Reporting et synthèses Microsoft …

Initiateur du projet (Pôle Pharma Médicale)

- Expérience dans les systèmes d'informations Pharmaceutique (Ex DSI du Groupe HydraPharm pendant 9 ans) .
- Ayant une expérience dans le reporting, synthèse
- Ayant effectué des formations (technique et métier), telles que :
  - Intégration Services, Reporting services, Administration SQL 2008R2 …
  - Gestion des inventaires, Réseaux Sociaux … (Attestations HP Marketing)